

5580750823
CW511

ALAB weterynaria
ALAB Plus Sp. z o.o.
ALAB weterynaria
ul. Stepińska 22/30, 00-739 Warszawa
tel: +48 22 349 68 00
www.alabweterynaria.pl

Wyniki badań laboratoryjnych

KLINICZNA WETERYNARYJNA PETELICCY Janusz Petelicki

Właściciel: **Mamczarek**
pacjent: **Kot Florca**

Numer/data zlecenia: **64 / 06-02-2021**
Data i godz. rejestracji zlecenia: **06-02-2021 14:19**
Lekarz zlecający: **lek. wet. Marcin Petelicki**
Data wykonania badania: **11-02-2021**
Data i godz. wydania: **11-02-2021 10:29**

Histopatologia

rodzaj badania: **Wynik badania**

przedmiot badania:
płaty ze zmiany na udzie kota.

metoda mikroskopowa:

opis:
Badanie badanych wycinków tworzy proliferacja komórek wrzecionowatych, dobrze zróżnicowanych, o nieregularnych jądrach komórkowych bez atypii komórkowej bez aktywności mitotycznej, zatopionych w dość luźnej włóknistej macierzy pozakomórkowej.
Opis obrazu histopatologicznego wskazuje na włókniaka lub dobrze zróżnicowanego włókniakomięsa.

uwagi:
Wzrost nie wyklucza mięsaka poiniekiyjnego – niektóre mięsaki nie wykazują wyraźnej złośliwości histologicznej, z tego charakteru badanego materiału uniemożliwia ocenę architektury zmiany oraz oceny tkanek otokowych obecność towarzyszącego nacieków limfocytarnego w mięsach poiniekiyjnych.
Wzrost może być zmianę należy traktować jako mięsaka poiniekiyjnego (szczególnie w kontekście obrazu klinicznego).

zalecenia:
Kierując materiał do badania cytologicznego/histopatologicznego może skonsultować otrzymany wynik drogą mailową, z patologiem wykonującym badanie, wysyłając na adres sapieh@wp.pl zapytanie dotyczące wyniku, opisując tytułem maila: „prośba o konsultację badania ALAB” i załączając wersję pdf wyniku badania mikroskopowego w formie linku do maila.
Opis mikroskopowy jest badaniem dodatkowym, które należy interpretować w oparciu o całościowy obraz choroby i wszelkie dostępne informacje na temat danego przypadku. Rozpoznanie ostateczne, rokowanie i sposób postępowania ustala lekarz prowadzący pacjenta, patolog nie ma podstaw do takich interpretacji. Zawarte w komentarzu informacje, to informacje ogólne, a nie szczególne dla konkretnego pacjenta i mają one znaczenie pomocnicze.

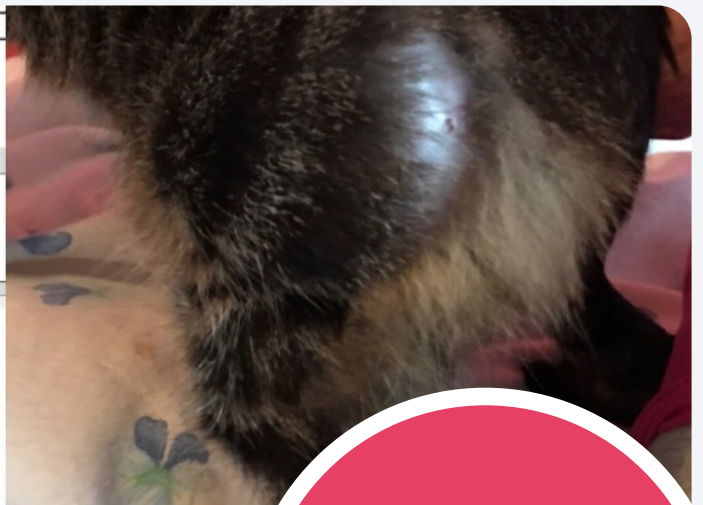

Karta informacyjna wizyty

PARAMETR

MCHC
RDW%
RETIC%
RETIC
WBC
NEU%
MONO%
EOS%
BASO%
Limfocyty
Limfocyty%
Monocyty

Fundraiser
goal
1 500 zł

Amputacja łapki

Pomóżmy florci zebrać nie wielką kwotę. Florcia jest kotem przygarniętym z ulicy, dokarmianym i leczonym przez wolontariuszkę. Rok temu florcia przeszła operację guza na łapce. Po roku czasu guz się odnowił niestety okazało się że jest to rak. I samo usuwanie guza już nie pomoże, trzeba amputować...

Scan the qr code with your phone camera or go to the following address

<https://zrzutka.pl/en/whw5ef>

