

5580750823  
ALAB Plus Sp. z o.o.  
ALAB weterynaria  
ul. Stepińska 22/30, 00-739 Warszawa  
tel: +48 22 349 68 00  
www.alabweterynaria.pl

**Wyniki badań laboratoryjnych**

WETERYNARIA WETERYNARYJNA PETELICCY Janusz Petelicki

Właściciel: **Mamczarek**  
pacjent: **Kot Florcia**

Numer/data zlecenia: **64 / 06-02-2021**  
Data i godz. rejestracji zlecenia: **06-02-2021 14:19**  
Lekarz zlecający: **lek. wet. Marcin Petelicki**  
Data wykonania badania: **11-02-2021**  
Data i godz. wydania: **11-02-2021 10:29**

**Histopatologia**

rodzaj badania: **Wynik badania**

przedmiot badania:  
płaty ze zmiany na udzie kota.

metoda mikroskopowa:

opis:  
W badanych wycinkach tworzy proliferacja komórek wrzecionowatych, dobrze zróżnicowanych, o nieregularnych jądrach komórkowych bez atypii komórkowej bez aktywności mitotycznej, zatopionych w dość luźnej włóknistej macierzy pozakomórkowej.  
Opis obrazu histopatologicznego wskazuje na włókniaka lub dobrze zróżnicowanego włókniakomięsa.

uwagi:  
Wzrost nie wyklucza mięsaka poiniekiyjnego – niektóre mięsaki nie wykazują wyraźnej złośliwości histologicznej, z tego powodu badanie materiału uniemożliwia ocenę architektoniki zmiany oraz oceny tkanek otaczających ją.  
Wzrost towarzyszący naciekowi limfocytarnemu w mięsach poiniekiyjnych.  
Wzrost może być związany z zmianą należy traktować jako mięsaka poiniekiyjnego (szczególnie w kontekście obrazu klinicznego).

Wzrost kierujący materiał do badania cytologicznego/histopatologicznego może skonsultować otrzymany wynik drogą mailową, z patologiem wykonującym badanie, wysyłając na adres sapieh@wp.pl zapytanie dotyczące wyniku, opisując tytułem maila: „prośba o konsultację badania ALAB” i załączając wersję pdf wyniku badania mikroskopowego w formie łączy do maila.  
Wzrost mikroskopowe jest badaniem dodatkowym, które należy interpretować w oparciu o całościowy obraz choroby i wszelkie dostępne informacje na temat danego przypadku. Rozpoznanie ostateczne, rokowanie i sposób postępowania ustala lekarz prowadzący pacjenta, patolog nie ma podstaw do takich interpretacji. Zawarte w komentarzu informacje, to informacje ogólne, a nie szczególne dla konkretnego pacjenta i mają one znaczenie pomocnicze.

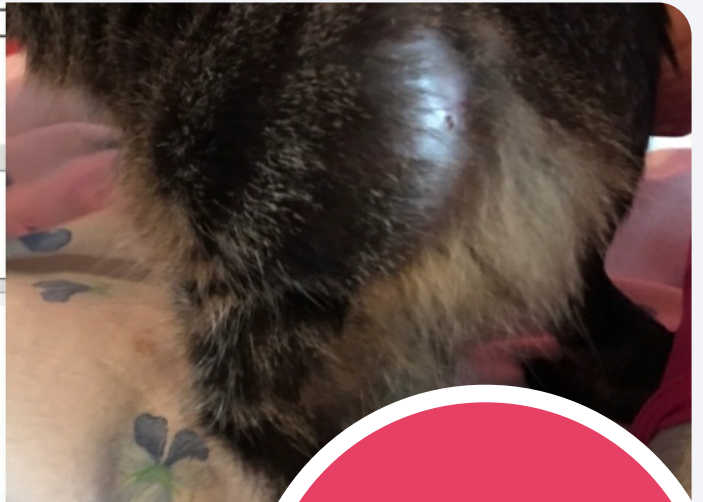

Karta informacyjna wizyty

## PARAMETR

MCHC  
RDW%  
RETIC%  
RETIC  
WBC  
NEU%  
MONO%  
EOS%  
BASO%  
Limfocyty  
Limfocyty%  
Monocyty

Cel zrzutki  
1 500 zł

## Amputacja łapki

Pomóżmy florci zebrać nie wielką kwotę. Florcia jest kotem przygarniętym z ulicy, dokarmianym i leczonym przez wolontariuszkę. Rok temu florcia przeszła operację guza na łapce. Po roku czasu guz się odnowił niestety okazało się że jest to rak. I samo usuwanie guza już nie pomoże, trzeba amputować...

Zeskanuj kod qr aparatem telefonu lub wejdź pod adres

<https://zrzutka.pl/whw5ef>

